

CRIADORES  
**DE GANADO**  
**BRAHMAN**  
GRIS Y ROJO  
**ANGUS**  
NEGRO Y ROJO



Rancho  
**La Marina**

**CARNE ANGUS  
CERTIFICADA  
100% MEXICANA**



FUNDADORES  
**JOSÉ RODRÍGUEZ**

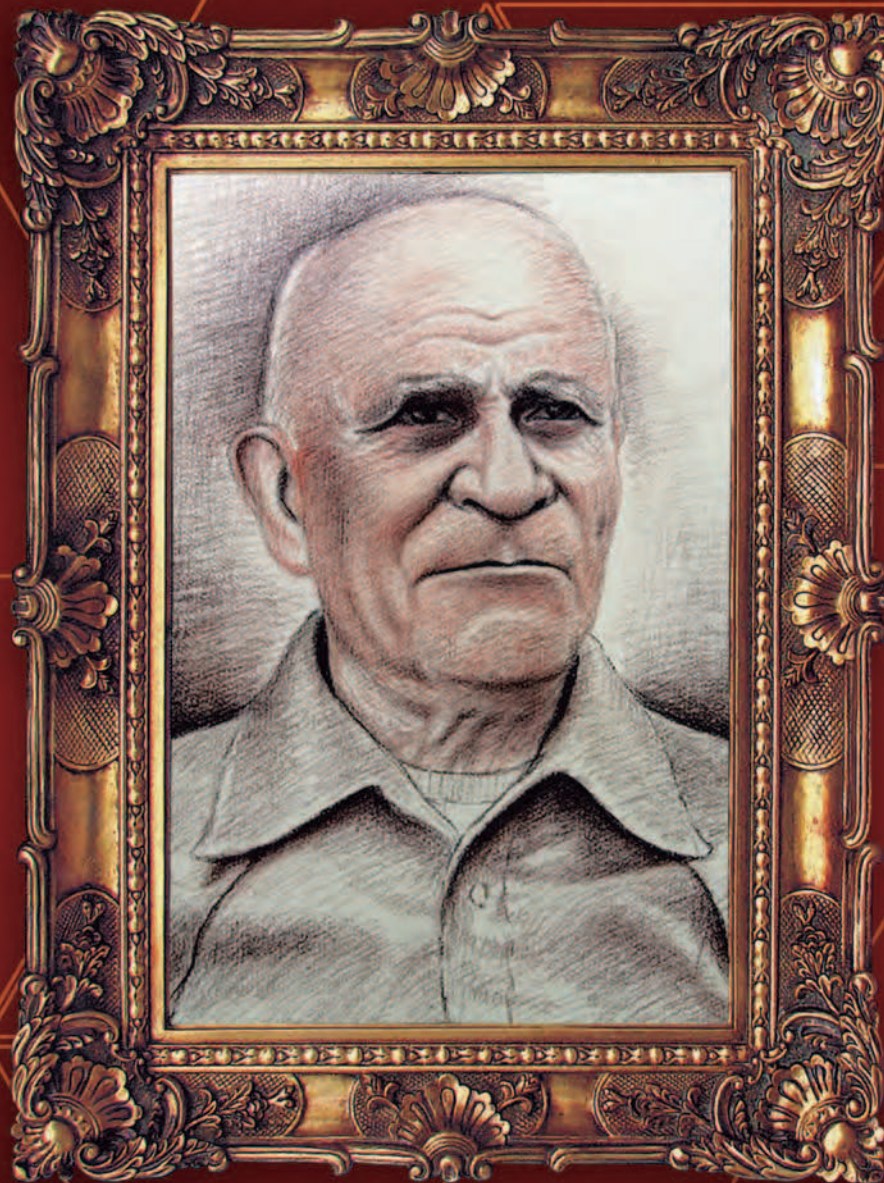

---

**GUADALUPE CRUZ**

---

---

**ADULFO RODRÍGUEZ**

---



## NUESTRA **HISTORIA**

**Rancho La Marina** fue fundado por **Don José Rodríguez Lazcano y Doña Guadalupe Cruz de Rodríguez** en el año de 1958, somos la tercera generación dedicados a la producción de ganado.

En **Rancho La Marina**, para continuar con una tradición en el ámbito ganadero, nos hemos dado a la tarea de incursionar en el mejoramiento genético, hemos adquirido vientres y sementales de las mejores ganaderías del país y del extranjero de la raza **Brahman gris y rojo**.

Desde el año 2015 criamos **Angus negro y rojo** proporcionando al gremio ganadero animales de alta calidad genética y productividad.



## HISTORIA DEL **BRAHMAN** **AMERICANO**

El ganado **Brahman** es originario del Estado de Texas en los Estados Unidos, producto del cruce de las razas Hindúes Guzerat, Nelor y en menor proporción Gyr e Indubrasil.

Años de selección han dado resultados muy satisfactorios, el ganado **Brahman** es generalmente dócil, inteligente, inquisitivo, tímido y con un buen manejo.

Son muy bien aceptadas sus hibridaciones con razas europeas en las cadenas productivas.

SEMENTALES LA MARINA

**IGOR**  
BRAHMAN  
GRIS



**KARD**  
BRAHMAN  
GRIS

**HENRY**  
ANGUS  
ROJO





**EL KILO**  
BRAHMAN  
GRIS

**EL NEGRO**  
ANGUS  
NEGRO

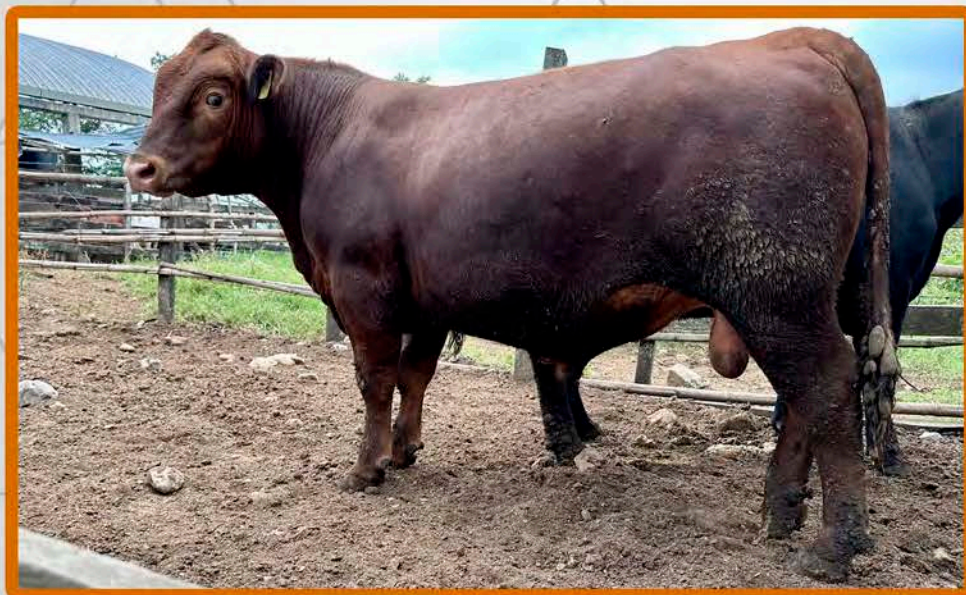

**COCO**  
ANGUS  
ROJO



**DON  
VICENTE**  
BRAHMAN  
GRIS

**PABLO**  
BRAHMAN  
ROJO



¡PREGUNTA  
POR LA VENTA  
**DE SEMEN  
CONGELADO!**





**NUESTRAS HEMBRAS  
BRAHMAN GRIS Y ROJO  
ANGUS NEGRO Y ROJO**

# BRAHMAN GRIS



# BRAHMAN ROJO



# ANGUS NEGRA



# ANGUS ROJA



# NUESTRAS **DONADORAS**



*Grand Champion Red Female*



VL ELENA 50/9

SANTA ELENA RANCH, INC.



**JDH 613/8**  
BRAHMAN  
GRIS

**145 HK**  
BRAHMAN  
ROJO



**213/2**  
BRAHMAN  
ROJO



**118 HK**  
BRAHMAN  
ROJO



**455 JDH**  
BRAHMAN GRIS



Rancho  
**LaMarina**





**EMBRIONES**

**BRAHMAN GRIS Y ROJO  
ANGUS NEGRO Y ROJO**



*Rancho*  
**La Marina**





**BRAHMAN  
ROJO**  
EMBRIÓN



**ANGUS  
ROJO**  
EMBRIÓN



**ANGUS  
ROJO**  
EMBRIÓN

**BRAHMAN GRIS** EMBRIÓN



**ANGUS ROJO** EMBRIÓN





# SEMENTALES **A LA VENTA**



# SEMENTALES A LA VENTA



No. económico

Nombre del criador:  
**Gloria Rodríguez Cruz  
e Hijos.**

No de registro:  
**A.M.C.C P915383**

No. de arete siniiga:  
**2114997915**

Padre: **KILO 96/6**  
Madre: **SERRANA 79/5**  
Nacimiento: **11/06/21**  
Raza: **BG**  
Sexo: **MACHO**

# SEMENTALES A LA VENTA

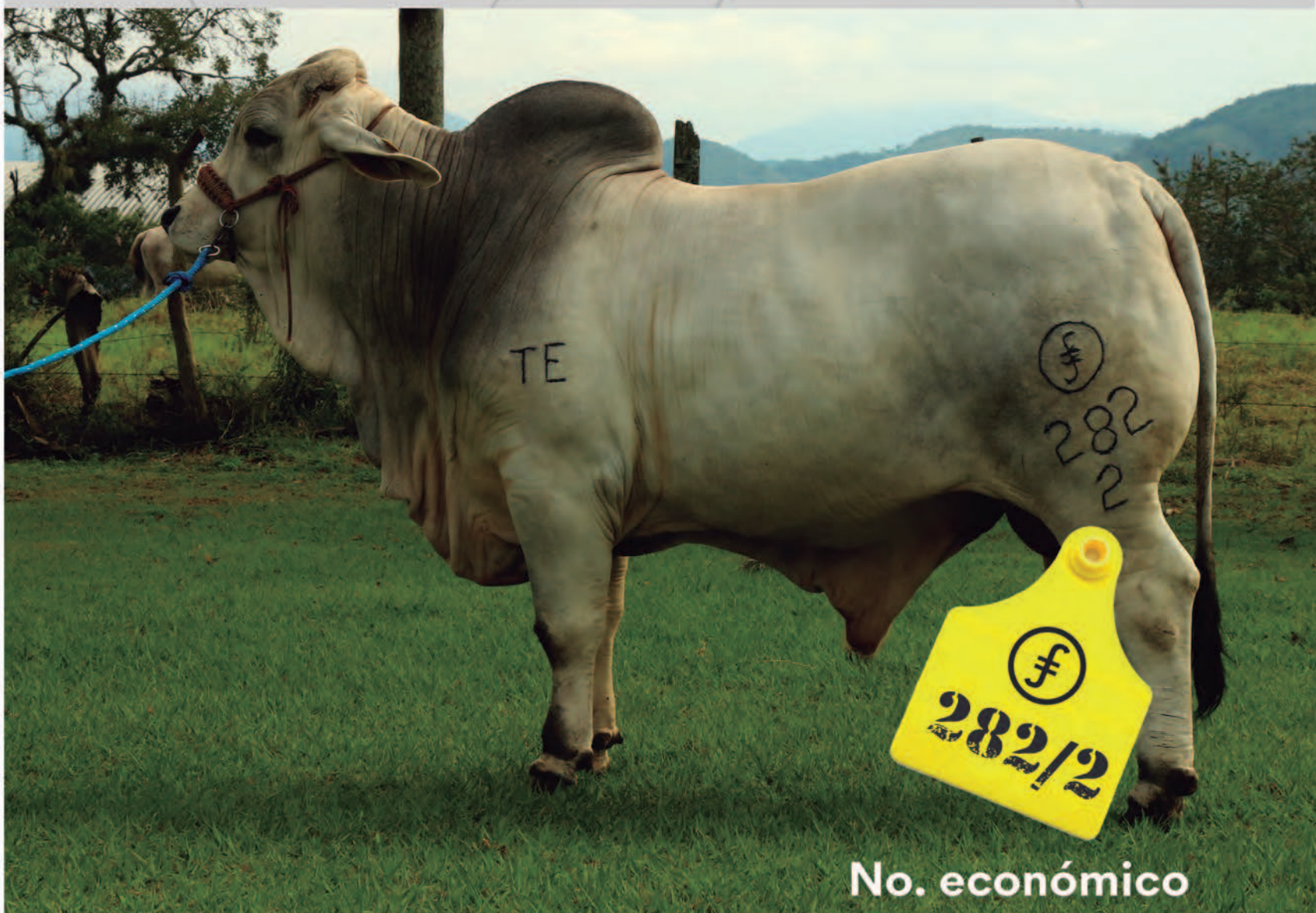

No. económico

Nombre del criador:  
**Gloria Rodríguez Cruz  
e Hijos.**

No de registro:  
**A.M.C.C P918831**

No. de arete siniiga:  
**2115078490**

Padre: **JDH MOSLEY  
MANSO 368/1**

Madre: **JDH JESSIE  
MANSO 969/7**

Nacimiento: **04/03/22**

Raza: **BG**

Sexo: **MACHO**

# SEMENTALES A LA VENTA



No. económico

Nombre del criador:  
**Gloria Rodríguez Cruz  
e Hijos.**

No de registro:  
**A.M.C.C P918848**

No. de arete siniiga:  
**2115078491**

Padre: **V8 380/6**

Madre: **MISS MARY  
MANSO 89/8**

Nacimiento: **03/04/22**

Raza: **BG**

Sexo: **MACHO**



# SEMENTALES A LA VENTA



No. económico

Nombre del criador:  
**Gloria Rodríguez Cruz  
e Hijos.**

No de registro:  
**A.M.C.C P941673**

No. de arete siniiga:  
**2115059914**

Padre: **198/9 BR**  
Madre: **213/0 BR**  
Nacimiento: **22/12/22**  
Raza: **BR**  
Sexo: **MACHO**

# SEMENTALES A LA VENTA



No. económico

Nombre del criador:  
**Gloria Rodríguez Cruz  
e Hijos.**

No de registro:  
**A.M.C.C P941676**

No. de arete siniiga:  
**2115078475**

Padre: **KILO 96/6**  
Madre: **SERRANA 78/5**  
Nacimiento: **29/12/22**  
Raza: **BG**  
Sexo: **MACHO**

## SEMENTALES A LA VENTA



No. económico

Nombre del criador:  
**Gloria Rodríguez Cruz  
e Hijos.**

No de registro:  
**A.M.C.C P941672**

No. de arete siniiga:  
**2115078477**

Padre: **KILO 96/6**  
Madre: **JDH 86/5**  
Nacimiento: **13/01/23**  
Raza: **BG**  
Sexo: **MACHO**

# SEMENTALES A LA VENTA



No. económico

Nombre del criador:  
**Gloria Rodríguez Cruz  
e Hijos.**

No de registro:  
**A.M.C.C 941675**  
No. de arete siniiga:  
**2115078479**

Padre: **KILO 96/6**  
Madre: **LADY 44/4**  
Nacimiento: **19/01/23**  
Raza: **BG**  
Sexo: **MACHO**

## SEMENTALES A LA VENTA



No. económico

Nombre del criador:  
**Gloria Rodríguez Cruz  
e Hijos.**

No de registro:  
**A.M.C.C 941677**

No. de arete siniiga:  
**2115078487**

Padre: **NARCISO 171/9**

Madre: **REGINA 114/6**

Nacimiento: **10/03/23**

Raza: **BR**

Sexo: **MACHO**

# SEMENTALES A LA VENTA



No. económico

Nombre del criador:  
**Gloria Rodríguez Cruz  
e Hijos.**

No de registro:  
**A.M.C.C 941671**

No. de arete siniiga:  
**2115078483**

Padre: **KILO 96/6**  
Madre: **LADY 41/2**  
Nacimiento: **24/03/23**  
Raza: **BG**  
Sexo: **MACHO**

# SEMENTALES A LA VENTA



No. económico

Nombre del criador:  
**Gloria Rodríguez Cruz  
e Hijos.**

No de registro:  
**A.M.C.C EN TRAMITE**

No. de arete siniiga:  
**2115113440**

Padre: **KILO 96/6**

Madre: **85/5**

Nacimiento: **12/04/23**

Raza: **BG**

Sexo: **MACHO**

# SEMENTALES A LA VENTA



No. económico

Nombre del criador:  
**Gloria Rodríguez Cruz  
e Hijos.**  
No de registro:  
**A.M.C.C EN TRAMITE**  
No. de arete siniiga:  
**2115078485**

Padre: **171/9 BR**  
Madre: **202/9**  
Nacimiento: **28/04/23**  
Raza: **BR**  
Sexo: **MACHO**



## SEMENTALES A LA VENTA



No. económico

Nombre del criador:  
**Gloria Rodríguez Cruz  
e Hijos.**

No de registro:  
**A.M.C.C EN TRAMITE**

No. de arete siniiga:  
**2115113443**

Padre: **171/9 BR**

Madre: **141**

Nacimiento: **27/07/23**

Raza: **BR**

Sexo: **MACHO**

# SEMENTALES A LA VENTA



No. económico

Registro: **AAM 91027ASO**

No. de arete siniiga:

**2114997949**

Nacimiento: **29/09/21**

Padre: **RED-U-2 RECKONING**

Madre: **YOLA X029**

## SEMENTALES A LA VENTA



Embrión: **ROJISO**  
Registro: **AAM**  
No. de arete siniiga:  
**2115064901**  
Nacimiento: **20 de Abril 2023**  
Peso al nacer: **28 kg**  
Peso al destete: **192 kg**

Fecha de destete: **15/01/24**  
Circunferencia escrotal: **23 cm**  
Padre: **El negro 88608**  
Madre: **Andrea 91028ASO**

# SEMENTALES A LA VENTA



No. económico

Embrión: **SIERRA**  
Registro: **AAM**  
No. de arete siniiga:  
**2115113469**  
Nacimiento: **12 de julio 2023**  
Peso al nacer: **30 kg**  
Peso al destete: **210 kg**

Fecha de destete: **15/01/24**  
Circunferencia escrotal: **28 cm**  
Padre: **Seneca sierra angus**  
Madre: **3328 sierra angus**

# ANGUS NEGRO Y ROJO



# ANGUS NEGRO



# ANGUS ROJO



# ANGUS ROJO





**ANGUS  
ROJO**



**ANGUS  
ROJO**









# CARNE ANGUS CERTIFICADA 100% MEXICANA



La Marina es el primer Rancho en el Estado de Puebla en obtener por parte de la Asociación Angus Mexicana la certificación en el proceso de crianza, engorda, sacrificio, así como en el producto final de cortes americanos 100% Angus.

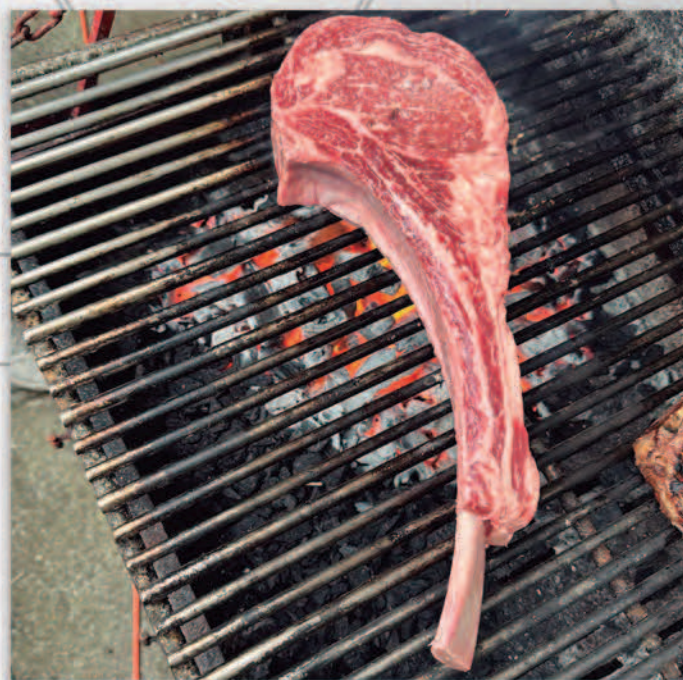

# PARTICIPACIÓN EN **FERIAS** **XICOTEPEC** DE JUÁREZ



**Lic. Ardelio Vargas F.**  
Presidente de la Unión Ganadera Regional del Norte de Puebla  
**Ing. Ana Laura Altamirano P.**  
Secretaría de Desarrollo Rural  
**Ing. Sergio Zepeda R.**  
Subsecretario de Desarrollo Rural

Gobernador Constitucional del Estado de Puebla  
**Lic. Sergio Salomón Céspedes Peregrina**  
y esposa Sra. Gabriela Bonilla

# FERIA DE LA CUIDAD DE PUEBLA



# FERIA DE **TAMPICO**



# FERIA DE **TUXPAN**



# EXPO VERACRUZ



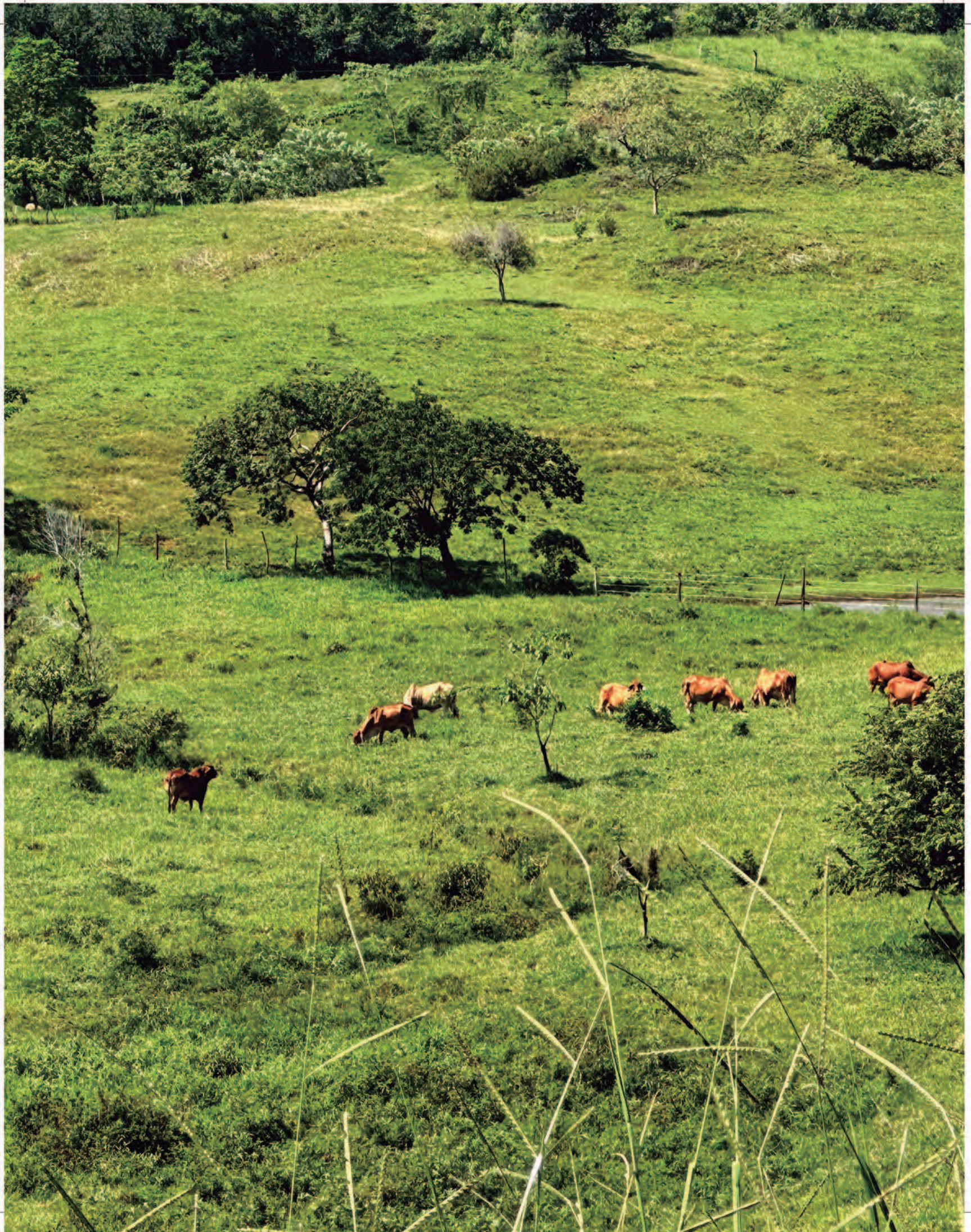





Rancho  
**La Marina**

**EL RANCHO**



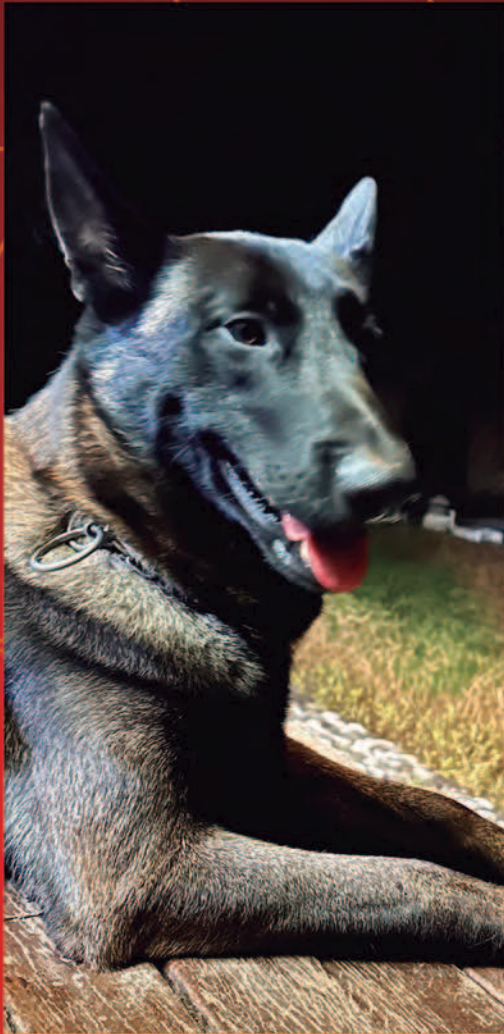



Este catálogo se terminó de imprimir  
en el mes de marzo del 2024 en

Reproducciones  
Gráficas Avanzadas



21 Sur 2308 Col. Volcanes, Puebla, Pue. C.P 72410  
T. (222) 240.2021, 296.7058, 240.4190  
[www.reproduccionesgraficas.com.mx](http://www.reproduccionesgraficas.com.mx)

Diseño: [www.insigniapublicidad.com](http://www.insigniapublicidad.com)

Fotografía: **José Pablo Quirós R. y  
Alejandro Carmona**

Asistente de producción: **Valeria Molina**

Asesoría genética: **MVZ José Alberto Martínez Luna**

*Siempre  
marcando la diferencia*

---

Camino a Jalpan-Techalotla s/n  
Puebla, México  
T. 222 1750 346  
rancholamarina@hotmail.com

---



@rancholamarina



rancho.lamarina

www.rancholamarina.com